

13-10-1990

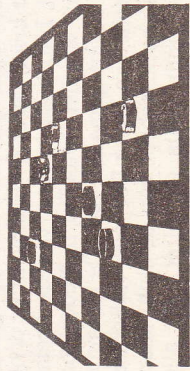

door
Eric van Dusseldorp

Ditmaal opnieuw een partij uit de Bondscompetitiewedstrijd RDG/DIO-Huissen (11-9); partijen uit andere competitiewedstrijden zijn bij mij nog niet binnengekomen, dus u moet het hier maar even mee doen.

Zwart: M. de Koning (Huissen).
Wit: W. Bremmer (RDG/DIO)
1. 33-29, 17-22; 2. 39-33, 20-25;
3. 44-39, 14-20; 4. 50-44, 10-14; 5.
31-26, 5-10; 6. 37-31, 11-17; 32-28,
7-11; 8. 41-37, 1-7.

I.p.v. 1-7 zou ik hier zonder meer 19-23, x23 hebben gespeeld.
9. 37-32, 19-23; 10. 28x19,
14x23; 11. 31-27, 22x31; 12. 26x37,
13-19; 13. 32-27, 20-24; 14. 29x20,
25x14; 15. 35-30, 17-22; 16. 37-31,
8-13; 17. 33-29, 15-20; 18. 30-25,
10-15; 19. 38-33, 11-17; 20. 40-35,
2-8; 21. 44-40, 17-21; 22. 42-38,
21x37; 23. 38x27, 6-11; 24. 48-42,
11-17; 25. 46-41, 4-10.

Zie diagram I

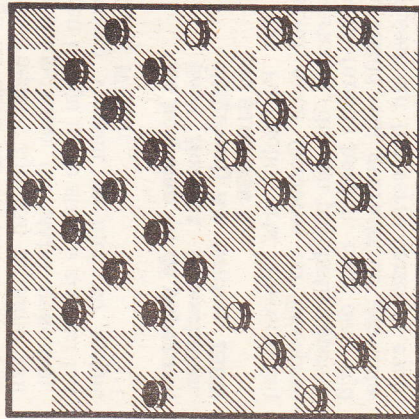

• DIAGRAM I

Een opmerkelijk moment. Met een bord vol stukken kan wit winnen door 42-38, met op 17-21: 31-26!, 22x31, 36x27, 21x32, 38x27 en zwart heeft geen goede zet meer.

Wim Bremmer laat zijn (zwakke) opponent in eerste instantie echter "glippen".
26. 49-44? 7-11; 27. 34-30, 23x34;
28. 40x29, 19-23; 29. 44-40, 23x34;
30. 40x29, 20-24; 31. 30x19, 14x34;
32. 39x30, 10-14; 33. 45-40, 13-19;

Bremmer is op zijn sterkst in tijdnoed

34. 30-24, 19x30; 35. 25x34, 14-19;
36. 34-30, 19-23; 37. 40-34, 8-13;
38. 41-37, 15-20; 39. 31-26, 22x31;
40. 36x27, 20-25; 41. 43-38, ...

Zie diagram II

Ik ontkom niet aan de indruk, dat de RDG/DIO-speler in de fase tussen de eerste en tweede diagramstand maar wat heeft zitten aanmodderen. In dia. II kan zwart namelijk uitstekend voortzetten met 23-28!, doch om onnaspeurbare redenen laat Marco de Koning deze voor de hand liggende zet na. In vervolgen tijden stonden Huissenaren nog bekend als „taai”, maar tegenwoordig zijn ze zelfs dat niet meer.

In de nukomende spelfase produceert de zwartspeler eigenlijk uitsluitend zwakke zetten, terwijl van Wim Bremmer bekend is, dat hij pas echt goed gaat dammen als hij zelf in tijdnoed zit.

41., 9-14; 42. 33-29, 14-19; 43. 37-32, 17-22; 44. 38-33, 22x31; 45. 26x37, 16-21; 46. 37-31!

Verhindert 21-27.

46., 11-16; 47. 31-27, 12-17; 48. 47-41, 3-9; 49. 29-24, 21-26; 50.

42-38, 17-21; 51. 33-29, 23-28; 52. 32x3, 21x43; 53. 3-14, 43-48; 54. 41-36, 48-42; 55. 14-46, 42-48; 56. 46-5, 16-21.

Helemaal duidelijk is het eindspel nog niet. Wim Bremmer zat evenwel weer in tijdnoed (20 zetten in 5 minuten) en dat gaf goede hoop voor de afloop.

57. 24-20, 25x14; 58. 5x2, 48-37; 59. 2-16, Zwart gaf het op.

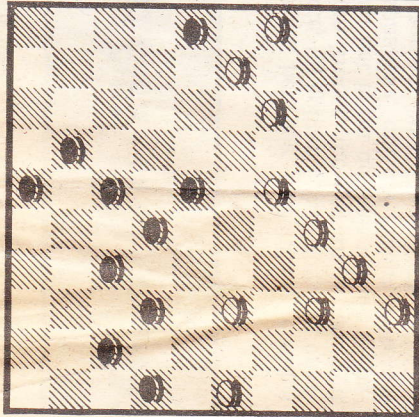

• DIAGRAM II