

21-9-1990

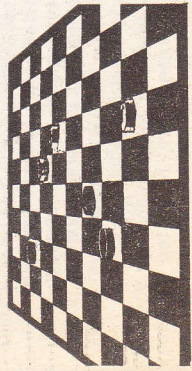

door
Eric van Dusseldorp

AAN REMISEPARTIJEN wordt in damrubrieken dikwijls niet al te veel aandacht besteed. Ten onrechte, want in partijen die niet in een beslissing eindigen, valt vaak van alles te beleven.

Twee voorbeelden uit het afgelopen Russische kampioenschap zullen dit illustreren. Zie diagram I.

Zwart: V. Virny. Wit: W. Wigmán. Een laat-klassieke positie, waarin zwart de beste kansen heeft, ondanks zijn achtergebleven schijf op 15.

Partijverloop: 48. 34-29, 23x34; 49. 30x39, 18-23; 50. 27-22, 21-26; 51. 39-34, 15-20!

Nu volgt op 35-30?, 24x35, 33-29; 35-40, 29x9, 14x3, 25x23, 40x27, 32x21, 16x27 met winst. 52. 34-29! Wit moet remise maken en dat doet hij goed. Op 34-30? volgt immers 16-21, 22-18, 13x22, 28x17, 21x12,

Boeiende remises in Russisch toernooi

32-27, 12-18, 38-32, 1-7, 33-28, 18-22, 27x29, 24x22 met winst voor zwart. 52. ... 23x34; 53. 32-27, 24-30; 54. 35x15, 34-40; 55. 38-32! Op 25-20, 14x25, 15-10 volgt 40-44; 56. 37-31!, 26x37; 57. 32x21, 44-50; Vooral niet 44-49? vanwege 41-37, 49x21, 22-18, 13x22, 28x26. 58. 33-29, 50-45; Er dreigde 22-18, 50x20, 18x9 en 15x13 met remise. 59. 25-20,

45x21; 60. 20x18, 21-38; 61. 18-12, 38-21; 62. 12-7 remise.

Zie diagram II.

Zwart: V. Virny. Wit: A. Schwarzmann. Partijverloop: 20. ... 26-31!; 21. 37x17; 11x31; 22. 46-41, 4-10!; 23. 43-39, ... Op 41-36 of 41-37 volgt 12-17, 17-22, 19x30 + 23. ... 31-36; 24. 41-37, 10-15; 25. 48-43, ... Na 32-27 was gevolgd door 24-29, 33x24, 19x30, 35x24, 16-21, 27x16, 6-11, 16x18, 13x35, 49-44,

14-20, 34-29, 25-30, 23-19, 8-13, 19x8, 2x13 + 25. ... 16-21, 26. 34-29, 13-18; 27. 29x20, 15x24; 28. 49-44, ...

Op 39-34: 18x29, 34x23, 8-13, 43-39, 13-18, 39-34, 18x29, 34x23, 9-13, 28. ... 18x29; 29. 35-30, 25x45; 30. 37-31, 36x27; 31. 44-40, 45x34; 32. 39x30, 24x35; 33. 33x4, 35-40; 34. 4x36, 14-19; 35. 42-37, 40-45; 36. 37-31, 19-24; 37. 38-33, 21-26; Vooral niet 45-50? wegens 32-27, 21x23, 31-27, 50x31, 36x20, 38. 31-27, 12-18; 39. 43-39, 45-50; 40. 28-22, 40-45; 41. 22x13, 8x19; 42. 36-41, 24-30; 43. 41-37, 30-35; 44. 37-48, 19-24; 45. 27-22, 45-12; 46. 48-43, 35-40; 47. 43-38, 40-45; 48. 38-49, 12-7?? In deze vermoedelijk gewonnen stand maakt zwart een fout. Hij laat 39-34 niet direct remise toe. 49. 32-27??, ... In eerste instantie ziet wit het ook niet. 49. ... 6-11?? 50. 39-34, ... Nu wel 50. ... 7x40; 51. 49x13, 11-16; Op 45-50? volgt 22-18, 50x36, 13-4, 36x9, 4x6 met winst. 52. 13-4, 2-8; 53. 22-17, 1-7; 54. 17-11, 16-21; 55. 11x13, 21x32; 56. 4-15, 26-31; 57. 15-4, 31-36; 58. 4-15, 32-37. Remise.

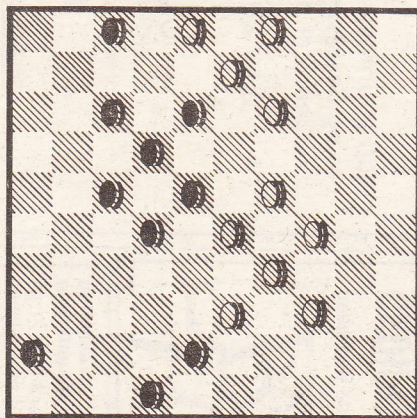

• DIAGRAM I

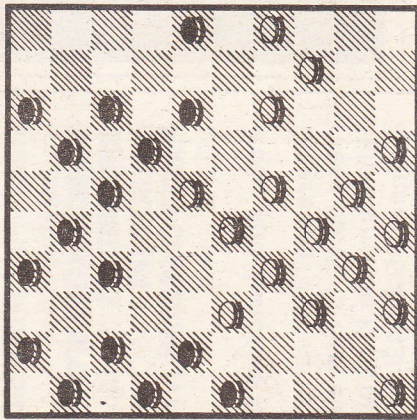

• DIAGRAM II



FOTC. TON KASTERMANS

• VIRNY