

19-5-1990

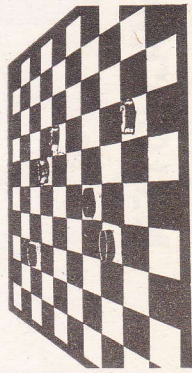

door
Eric van Dusseldorp

IN de Bondscampetitie worden jaarlijks duizenden partijen gespeeld. Verreweg de meeste ervan raken in de vergetelheid, domweg omdat ze beslist zijn door standaardcombinaties, overbekende positionele wendingen en uitgekauwde theoretische varianten die bij één van de spelers kenmerkend bekend waren.

Maar er zijn ook originele duels bij met verblijvende wendingen, uitgedokterd door spelers achter het bord.

Onvergetelijk is bijvoorbeeld de winst van de Fries Hendrik van der Zee op ex-kampioen van Nederland Wim de Jong.

Zie diagram I.

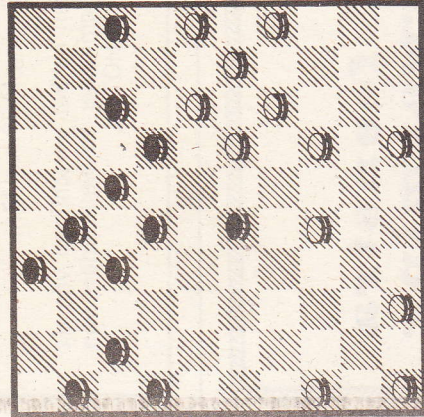

• DIAGRAM I

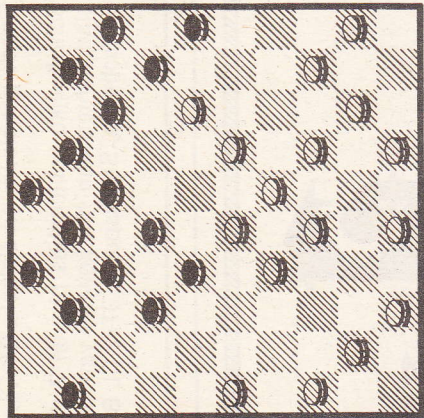

• DIAGRAM II

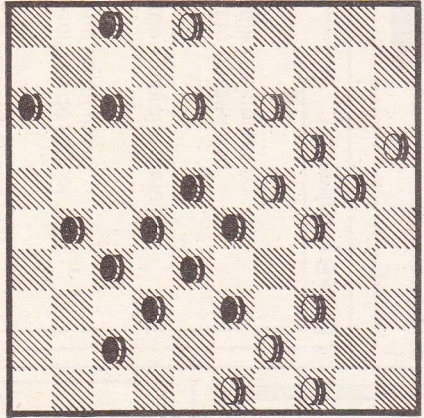

• DIAGRAM III

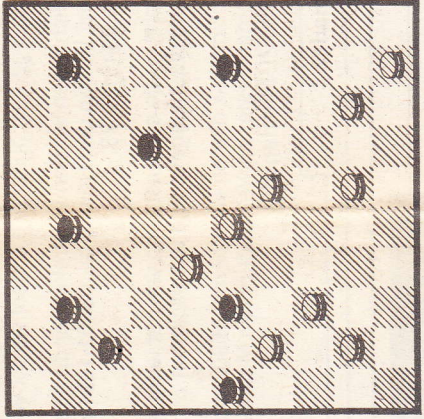

• DIAGRAM IV

Originele wendingen in bondscampetitie

Zwart: W. de Jong (Côte d'Or)
Wit: H. van der Zee (Oldehove)

Het is op het eerste gezicht niet duidelijk hoe wit zich winstkansen kan verschaffen. Verrassend volgde evenwel: 37. 36-31!, 11-17.

Ook na 16-21 was 38-33 gevolgd met op 21-27, 33x22 gevolgd door het doorbraakje naar 10. 38. 38-33!, ...

Het is duidelijk: de aangeboden 1-om-2 is niet echt leuk, aangezien altijd de doorbraak 29-23 en 24-20 volgt. 38. ... 28-32. Gedwongen dus. 39. 46-41, 17-22; 40. 31-26, 6-11; 41. 24-20, 15x24; 42. 29x9, 13x4.

Wit zet nu de aanval in op de verzwaakte lange vleugel van zwart. 43. 25-20, 19-23; 44. 33-29, 8-13; 45. 30-24, 23-28; 46. 34-30, 13-19; 47. 24x13, 18x9; 48. 29-24, 12-18; 49. 24-19, 9-14; 50. 19x10, 4x24; 51. 30x19, 18-23; 52. 19-14, 23-29; 53. 39-34, 29x40; 54. 35x44, ...

Zwart gaf het op. Uit dezelfde wedstrijd de volgende fantastische slag-zet.

Zie diagram II.

Zwart: C. Pippel (Côte d'Or)
Wit: Tj. Goedemoed (Oldehove)

U ziet ook wel dat zwart, die aan zet is, niets heeft aan 22-27 gevolgd door 18-23.

Ljmuidenaar Cees Pippel had iets anders in gedachte. **Partijverloop:** 18. ... 22-27; 19. 32x21, 25-30; 20. 24x35, 18-23; 21. 29x18 (anders volgt schijfwinst), 12x34; 22. 21x1, 20-25; 23. 40x29, 25-30; 24. 35x24, 13-18; 25. 1x23, 15-20; 26. 24x13, 8x50!!

Een voorbeeld van een standaardcombinatie vinden we op diagram III.

Zwart: H. Clasquin (Alblasserdam)

Wit: Z. Golubjeva (Schiedam)

Na 37. ... 11-16?; sloeg de voor Schiedam uitkomende Russin (!) Zolubjeva toe middels 38. 24-20, 15x24; 39. 34-29, 23x34; 40. 39x10, 28x48; 41. 38-33, 4x15; 42. 33-28, 22x33; 43. 31x2, 48x31; 44. 26x37, ... 2-0. Aardig maar bekend.

Vorige opgave: nr. 2712
M. Lewandowski (USSR)

Zwart: 8, 18, 27, 30, 32, 35, 37.
Wit: 19, 20, 24, 38, 39, 44, 47.

Oplossing: 47-42 (32x34); 42x2 (34-40); 19-13 (30x8); 2x30! (35x15); 44x35 met oppositie. Goede oplossingen ingezonden door de heren M. Versteeg (Huizen) en J. van Hengel (Hilversum).

Nieuwe opgave: nr. 2713.

Auteur: A. Miedema

Zwart: 7, 8, 10, 11, 19, 26, 27, 30.
Wit: 22, 28, 31, 33, 37, 41, 43, 44, 50.

FOTO: DIJKSTRA

• HENDRIK VAN DER ZEE

De oplossing van de nieuwe opgave kan weer tot enige dagen na verschijning worden toegestuurd (Oude singel 322, 2312 RK Leiden).