

ewonden De Haas

even wat recht

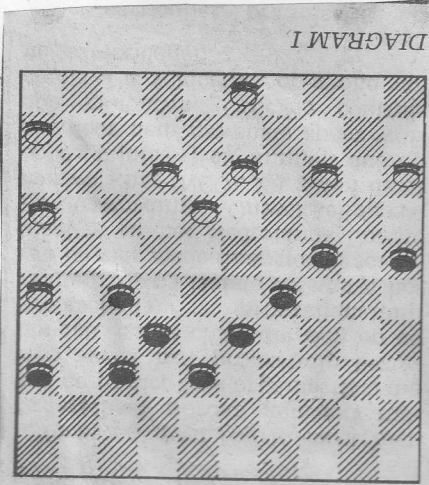

DIAGRAM I

40-34, 8-12; 26, 34-30, 2-8; 27, 33-29, 23x34; 28, 30x39, 19-24; 29, 39-33, 18-23; 30, 43-39, 14-19; 31, 49-44, 12-18; 32, 37-31, 8-12; 33, 31x22, 18x27;

Springer. Thans is het wel heel duidelijk dat wit heel zal moeten presteren om het spel gelijk te krijgen. Het merkwaardige is, dat tot hertoe feitelijk geen uitgesproken zwakke zet door wit is gedaan en hij toch nadeel heeft". 34, 44-40, 6-11; 35, 42-37, 12-18; 36, 37-31, 21-26;

Springer. "Vrijwel gedwongen, maar ook zeer sterk. Natuurlijk was hier 9-14 niet goed, daar, na de afruil, wit met 32-28 eenvoudige winst verkrijgt. Bovendien kan verdere opbouw een productieve rol gaan vervullen".

37, 31x22, 18x27; 38, 32x21, 16x27; 39, 40-34, 9-14; 40, 34-30, 11-7; 41, 39-34, 13-18; 42, 47-42, 17-22; 43, 42-37, 3-8; 44, 34-29, 23x34, 45, 30x39, 8-13;

Zie diagram I

De diagramstand spreekt boekdelen. Wits nu volgende zet versnelt het onafwendbare einde.

15-20; 46, 48-42?, 18-23; 47, 45-40, 48, 36-31.... wit besluit een schijf te offeren, 40-34 had verloren door 23-29, 34x23, 19x28, 36-31, 27x36, 38-32, 22-27, 33x31, 36x47, 48...., 27x36; en na nog enkele zinnolozetellen gaf Ratschenbach op. Ontuis-

29-07-89