

Clerc verspeelt titel door onachtzaamheid

door
Eric van Dusseldorp

LATEN WE nog eens terug kijken naar de finale om het kampioenschap van Nederland van april jl., die zo verrassend werd gewonnen door de niet-favoriet Jos Stokkel.

In deze rubriek proberen we aan te geven dat de Hagenaar Rob Clerc, die vooraf als de grootste kanshebber voor de titel werd gezien, de eerste plaats is misgelopen door **onauwkeurig** spel van zijn kant. Het heeft er alle schijn van dat deze grootmeester juist in dit toernooi allerlei eenvoudige manoeuvres heeft overzien, die hem

normaal gesproken niet zouden zijn ontgaan.

Zijn verrassende nederlaag tegen debutant Wim Kalis blijft hier onbesproken. In een onduidelijke, maar wellicht gelijkwaardige, positie bleek Kalis in de tijdnoedfase de sterkste (!).

We laten hier echter een paar duidelijke staaltjes van Clercs onachtzaamheid in andere partijen zien. Zie diagram I

Zwart: J. Goudt
Wit: R. Clerc

Partijverloop: 28. **32-27!**, **22x31**; 29. **26x37**, **12-17**; 30. **37-32**, **17-22**; 31. **43-38**, **13-18**; 32. **24x13**, **8x19**; 33. **30-24?**

Duidelijk een foutje, waarmee wit in een klap zijn voordeel verspeelt. Na afloop gaf Rob Clerc aan, dat 32-28 beter was geweest, met na 22-27 wèl 30-24.

33.... **19x30**; 34. **35x24**, **14-19!**

Dit eenvoudige schijnoffert had wit overzien.

35. **24x13**, **18-23**; ...

En nu de zwartspeler zijn nadeel had weggewerkt, werd het snel remise.

Diagram II

Zwart: A. Schotanus
Wit: R. Clerc

In de tweede diagramstand begon Clerc goed met de volgende combinatie: 31. **36-31!**, **27x47**; 32. **37-32**, **28x37**; 33. **33-29**, **47x33**; 34. **39x28**, ...

Wit staat nu een schijf voor, maar de stand is nog bepaald niet helemaal duidelijk.

34.... **11-17**; 35. **44-39**, **21-27**; 36. **24-19?**

Opnieuw overziet de Haagse grootmeester een eenvoudig offer-tje. Gewonnen schijnt te zijn: 28-23, 16-21, 23x12, 17x8, 24-19 gevolgd

door de opbouw 29-24, 34-30, x30.

36. **37-41**; 37. **46x37**, **27-32**; 38. **39-33**, **32x14**.

En ook hier werd het snel remise. In diagram III zien we het toppunt van nonchalance van onze vriend Rob.

Diagram III

Zwart: R. Clerc
Wit: J. Stokkel

In de partij tegen de latere kampioen Jos Stokkel presteerde Clerc 23. **11-17?**

Een regelrechte blunder. Natuurlijk volgde: 24. **32-21!**, ... **waarna het duidelijk was dat (bijv.) 7-12 een schijf zou verliezen door 25-20, 34-29, 32x14 en 15x24.**

Zwart offerde meteen maar

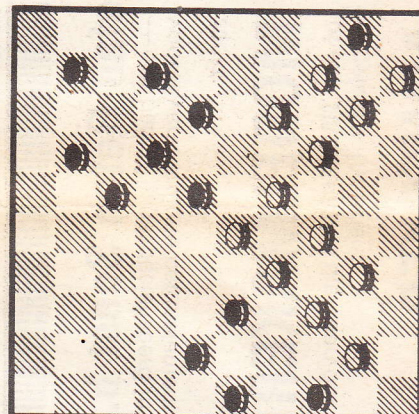

• DIAGRAM IV

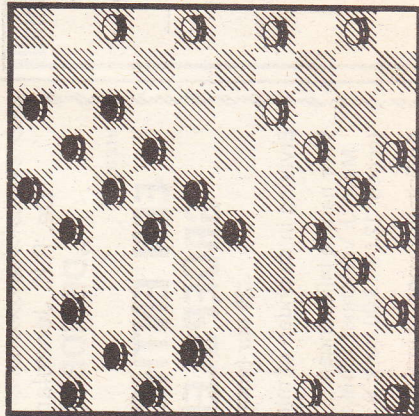

• DIAGRAM III

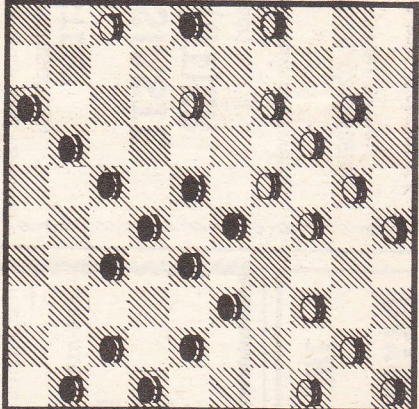

• DIAGRAM II

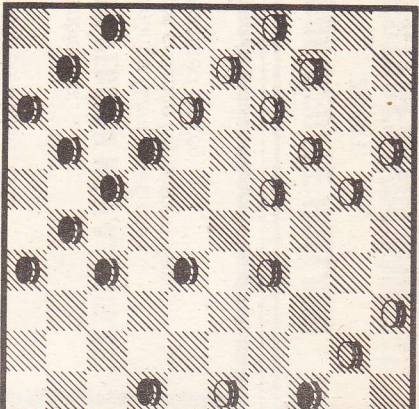

• DIAGRAM I



FOTO: ANP

• Rob Clerc aan zet.

28-33 en bereikte zowaar nog remise!

Vorige opgave: no. 2901
Leo Springer

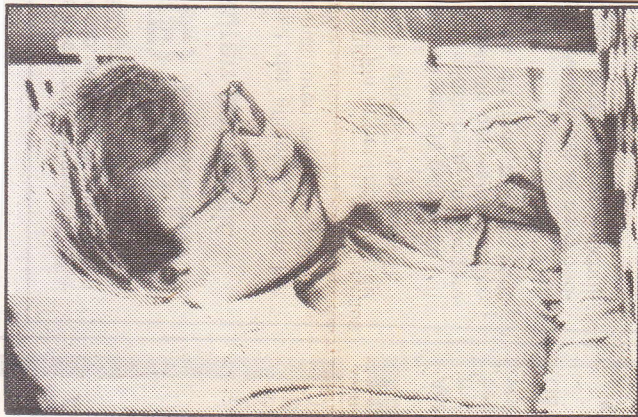
Zwart: 5, 25 en dan op 14

Wit: 15 en dammen op 18 en 39

Wit wint door 15-10! Nu volgt op

(14-3) 39-48 en 48-26. Op (14-19)

volgt 39-11 en 11-2. En op (14-46)

18-45 (5x14) 39-30 (25x34) 45x5

met 46/5-motief

Goed opgelost door: G. J. de Bruijn en M. Versteeg (beiden Huizen) en W. Th. Lensink (Hilversum).

Nieuwe opgave: no. 2902

Auteur: W. Lente.

Zwart: 9, 10, 13, 19, 20, 21, 23,

24, 26, 27, 36, 45.

Wit: 28, 32, 33, 34, 37, 38, 39,

40, 41, 42, 44, 50.

Zie diagram IV

De oplossing van de nieuwe opgave kunt u weer tot enige dagen na verschijning toesturen, (Oude Singel 322, 2312 RK Leiden).