

DAMMEN

„De weersvoorzichten van het KNMI voor het komende weekend luiden: wisselend bewolkt met een neerslagkans van 90%. De middagtemperatuur komt niet boven de negen graden. Na zondag wordt het weer iets stabiel, maar de kans op meer regen door nieuwe depressies is groot”.

Wie kent hem niet, de sympathieke weermedewerker van het NOS-8-uurjournaal, Harry Otten?

De damwereld kent Harry bovendien als een verdienstelijk hoofdklassespeler, die jarenlang uitkwam in het eerste tental van het Gelderse gehucht Huisen. In 1978 had hij de eer om in de competitie aan te mogen treden tegen de bekende grootmeester Harm Wiersma.

Zwart (H. Wiersma): 2, 3, 4, 6, 7, 8, 10, 11, 12, 13, 19, 20, 25, 26.

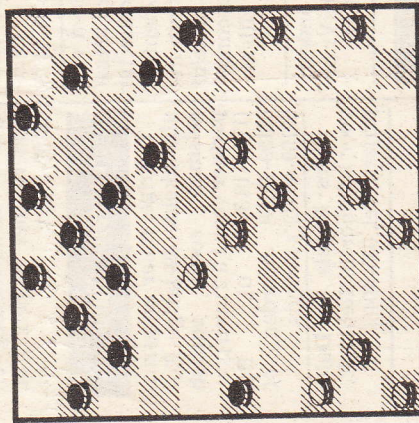

Wit (H. Otten): 22, 28, 29, 33, 35, 36, 37, 38, 39, 41, 43, 45, 46, 48.

In de diagramstand zag onze Harry zijn stelling ongetwijfeld nog enigszins zonnig in. Zou hij hier al vermoed hebben welk noodweer er later in de partij over zijn positie zou gaan losbreken?

Wiersma, aan zet, speelde: 1...., 10-15! 2. 37-31, ... Op 29-23 gaat zwart immers een schijf winnen middels 19-24. 2.... 26x37; 3. 41x32, 20-24; 4. 29x20, 15x24; 5. 46-41, 12-17! Wit moet nu rekening houden met de dreiging 19-23. 6. 41-37, 3-9! 7. 36-31, ...

Op zetten als 37-31, 45-40 en 48-42 volgt steeds 19-23 met winst. Op 39-34 volgt 19-23, 28x30, 17x39, 38-33, 39x28, 32x23, 9-14, 37-32, 7-12, 34-29, 25x34, 29x40, 13-18 met winst. Ten slotte zou wit na 32-27, na de manoeuvre 7-12 en 12-18, in een positie verzeild raken die tegen een speler als Wiersma niet gewenst is. Het is inmiddels duidelijk, dat zich enige dreigende donderkoppen gemeld hebben boven de telling van Harry Otten.

7..., 7-12. Natuurlijk vliegt Harm niet in het valletje, dat zijn opponent voor hem heeft neergezet. Op 24-29, 33x24, 19x30, 35x24, 13-19, 24x13, 9x36 volgt immers 37-31. 8. 31-26, 4-10; 9. 32-27, 12-18; 10. 45-40, 8-12.

Harry verdedigt zich slim. Op 19-23, 28-30, 25x45 was immers gevolgd 38-32 en wit wint. 11. 40-34, ...

Dit lijkt nog te kunnen. Harry Otten wordt echter geveld door de volgende

niet-voorspelde donder- en hagelbui: 11...., 25-30! 12. 34x25, 24-29; 13. 33x24, 19x30; 14. 35x24, 18-23; 15. 28x8, 17x28; 16. 8x17, ... en ten slotte de voor Harry alles vernietigende windhoos. 16...., 11x44. Wit gaf het op.

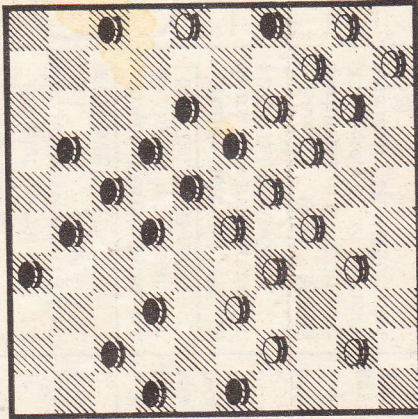

De tweede diagramstand toont een door mij gecombineerde partijcombinatie met een naar mijn idee nieuw slagsysteem. Wit wint door 41-36 (26x48) 36-31 (48x26) 27-21 (16x27) 32x14 (23x43) 34x12 (26x20) 25x23 (43x34) 40x20 (15x24) 23-18 (13x22) 33-29 (24x33) 44-40 (35x44) 50x6 met winst.

Problematiek is dit echter niet, omdat: a. de eerste zet oneconomisch is; b. de achtste en negende zet verwisselbaar zijn en c. de slotstand onscherp is.

VORIGE OPGAVE no. 2731

J. Kaat

Oplossing: 32-27 (21x41) 33-28 (6x17) 42-37 (41x23) 29x7 (20x29) 34x21 (25x45) 44-40 (a.1.) 7-2 (a.1.) 2x8 (36-41) 8-19. Overigens heb ik de indruk, dat er wel een paar bij-oplossingen in zitten. Oplossingen ontvangen van R. B. N. Runhaar (Bussum), W. Th. Lensink (Hilversum), G. J. de Bruijn en M. Versteeg (beiden Huizen).

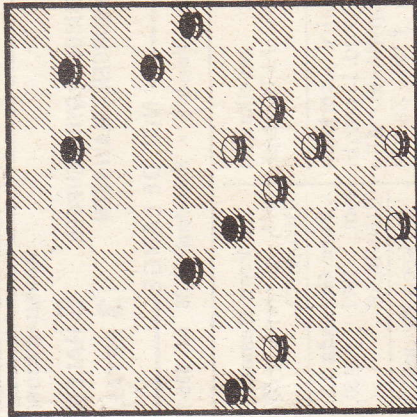

NIEUWE OPGAVE no. 2732

Auteur: W. Solnikow (Sovjet-Unie)

Zwart: 9, 10, 20, 22, 25, 26, 28.
Wit: 29, 31, 33, 34, 39, 48, 49.

De oplossing van de nieuwe opgave kunt u me weer tot enige dagen na verschijning toesturen (Uilenstede 427, 1183 AE Amstelveen).

ERIC VAN DUSSELDORP