

31
8
1985

DAMMEN

Tijdens het open kampioenschap van Nederland, dat begin augustus in het Limburgse Brunssum werd verspeeld en waar uw redacteur een derde plaats in de wacht sleepte, kwam ik de bekende problemisten Gerrit van der Linde en Jan Scheijen tegen.

Beide auteurs hadden kort daarvoor bij Scheijen thuis gezamenlijk een aantal composities samengesteld, en ik heb nu het voorrecht om een drietal eerste publikaties hiervan aan u te laten zien.

De drie vraagstukken zijn stuk voor stuk bewerkingen op een bepaald motief, hetgeen vermoedelijk onder invloed van de „problemistenvader” Jan Scheijen is geschied. Verder kenmerkt het drietal zich door een prettige beginstand en een aardige afwikkeling, en hier heeft mogelijk Gerrit van der Linde wat meer de hand in gehad.

Ofschoon de ontledingen op zich vrij conventioneel en „dus” niet buitengewoon spectaculair zijn, ben ik er uit ervaring van overtuigd dat dit soort problematiek bij verreweg de meesten van u best in de smaak zal vallen.

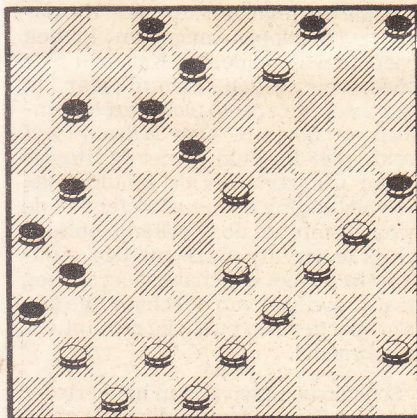

J. H. H. Scheijen + G. van der Linde
Zwart: 2, 4, 5, 8, 11, 12, 18, 21, 25, 26, 31, 36.

Wit: 9, 23, 30, 33, 34, 39, 41, 42, 43, 45, 47, 48.

Oplossing: 43-38 (18x40) 45x34 (4x13) 34-29 (25x32) 42-37 (31x42) 47x9 (36x47) 48-42 (47x38) 33x42 (8-13) 9x18 (2-8) 29-23 of ook 29-24 (5-10) 23-19 (26-31) 18-13 (31-36) 13x2 (36-41) 42-37, 19-14 en 2x24 met winst.

J. H. H. Scheijen + G. van der Linde

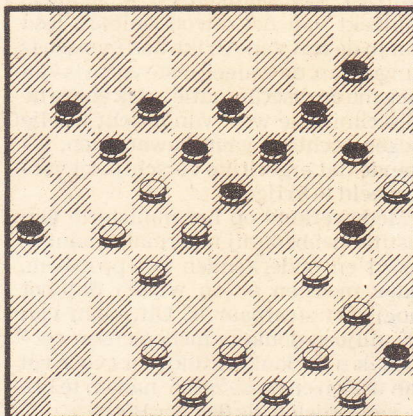

Zwart: 10 t/m 14, 17 t/m 20, 23, 26, 30, 45.

Wit: 22, 25, 27, 28, 32, 34, 40, 42, 43, 44, 48, 49, 50.

Oplossing: 42-37 (30x39) 44x33 (45x34) 27-21! (18x29) 37-31 (23x32) 49-44 (26x37) 48-42 (37x39) 44x4 (17x26) 2x30 (19-23) 30-19 (23-29) 19x10 (29-33) 50-44 (26-31A) 10-4 (33-38B) 4x36 (38-42) 36-47 (42-48) 44-40 (48-37) 47-42, 40-34, 25x34 + B (31-37) 4-15 (33-39) 44x33 (37-42C) 15-29 + C (37-41) 15-10 + A (33-38) 44-39 (38-42) 10-15+.

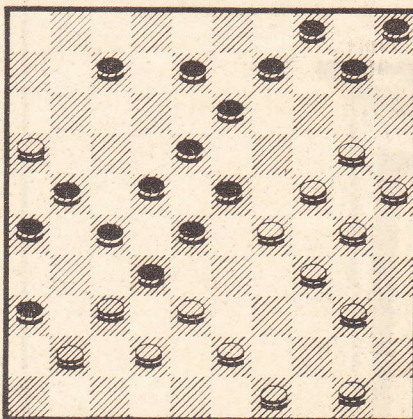

Zwart: 4, 5, 7, 8, 9, 10, 13, 18, 21, 22, 23, 26, 27, 28, 32, 36.

Wit: 16, 20, 24, 25, 29, 30, 34, 37, 38, 40, 41, 42, 43, 49, 50.

37-31 (26x39) 34x43 (23x45) 43-39 (32x34) 30x39 (36x47) 20-15 (47x20) 25x32 (27x38) 16x9 (4x13) 15x4 (38-43) 4x1 (43x34) 1x40 (45x34) 50-44 (5-10) 44-39 (34x43) 49x38 met oppositie.

Vorige opgave: no. 2726.

A. Doornbos

Zwart: 1, 6, 8, 9, 10, 20, 25, 27.

Wit: 22, 31, 33, 34, 35, 40, 46, 47.

Canalejas na 33-29 (27x36) 47-41 (36x47) 46-41 (47x13) 29- 24 (13x48) 40-34 (48x30) 35x2 en hoe dit eindspel wint kunt u in ieder beginnersboekje vinden.

Nieuwe opgave: no. 2727.

Auteur: G. van der Linde.

Zwart: 2, 3, 8, 10, 12, 13, 14, 15, 17, 18, 19, 36.

Wit: 21, 25, 27, 29, 32, 34, 35, 37, 38, 43, 44, 47.

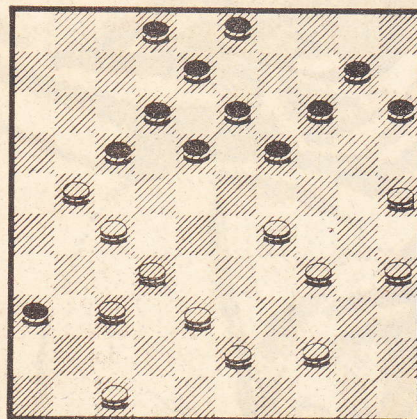

Ter oplossing nóg een compositie van Gerrit van der Linde, ditmaal als solo-auteur. Ook dit vraagstuk getuigt van een goede smaak. Oplossingen kunt u me weer tot enige dagen na verschijning toesturen. (Uilenstede 427, 1183 AE Amstelveen)

ERIC VAN DUSSELDORP