

Drents tiental niet te spotten

Van 11-9 van het Gelderse Huissen. 28x17, 12x21; 16, 32-28, 7-12; 17, 41-37, 21-26; 18, 37-32, 1-7; 19, 46-41, 7-11; 20, 41-37, 18-22; 21, 28x17, 11x22; 22, 48-42, 10-14; 23, 33-28, 22x33; 24, 39x28, 14-19; 25, 40-35, 19x30; 26, 35x24, 13-19; 27, 24x13, 9x18; 28, 43-39, 8-13? Zie diagram.

Wit: Gerard Jansen. Zwart: Fred Ivens.

Na 20-24, x24, was er nog niet zoveel aan de hand geweest. Nu een bekend schijnoffer, waarvan de rechthoekiging pas een paar zetten later blijkt. 29, 29-24, 20x29; 30, 39-33, 5-10; Doortopen mag natuurlijk niet 31. 33x24, 10-14; 32, 38-33, 14-19;

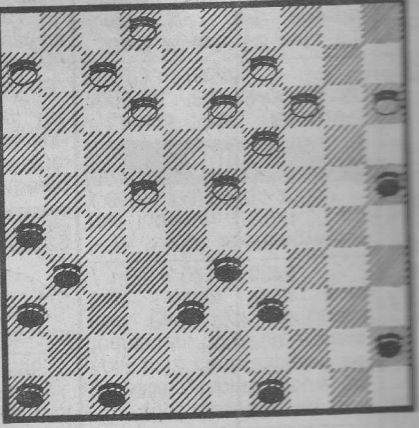

Nu heeft wit na 42-38 en 28-23 nog lang geen winnend voordeel; de witspeler heeft een ander idee. 33, 45-40, 19x30; 34, 40-35!... Dezelfde finesset! 34... 12-17; 35, 35x24, 17-21; 36, 42-38, 6-11; 37, 36-31, 21-27; 38, 32x21, 26x17; 39, 44-39, 11-16? Beter lijkt me 4-9, 40, 31-27, 17-21; 41, 38-32, 4-9; 42, 33-29, 2-8; 43, 39-33, 9-14; 44, 28-23, 8-12; 45, 37-31, 14-20; 46, 31-26, 25-30; 47, 26x19, 30-35; 48, 23x12, 35-40; 49, 19-14, 20x9; 50, 24-20, 15x24; 51, 29x20, zwart geeft het op.

96-10-92

• GERARD JANSEN

