

door  
Eric van Dusseldorp

**OPNIEUW** besteden we plaats-ruimte aan het Nijmeegse Werk-wijzertoernooi middels het onder de aandacht brengen van een paar leuke partijen.

Allereerst de boeiende remise tus-sen ex-wereldkampioen Jannes van der Wal en de ex-secondant van Ton Sijbrands, de Enschedeër Johan Krajenbrink.

Een bijzonder gewaagde opzet van Van der Wal lijkt een voor hem minder geslaagd resultaat op te leveren, maar op het moment dat Krajenbrink de buit lijkt te kunnen binnenhalen, zit er opeens een fraai winnend gambiet in de stand. Omdat te ontwijken kiest Krajenbrink voor een slecht eindspel, dat door vliegende tijdnood van Jannes van der Wal nog gemakkelijk remise oplevert.

**Zwart:** J. Krajenbrink  
**Wit:** J. v.d. Wal

1. 32-28 17-21, 2. 37-32 21-26, 3. 32-27 26x37, 4. 41x32 11-17, 5. 46-41 17-22, 6. 28x17 12x21, 7.

# Van der Wal kies voor gewaagde o

41-37 19-23, 8. 37-31 21-26, 9. 42-37 14-19, 10. 33-28 20-24, 11. 47-42 10-14, 12. 39-33 7-12, 13. 44-39 14-20, 14. 49-44 1-7, 15. 34-29 23x34, 16. 39x30 20-25 17. 44-29 25x34, 18. 40x20 15x24, 19. 39-34 5-10, 20. 43-39 10-14, 21. 50-44 14-20, 22. 44-40 4-10.

Het is moeilijk te zeggen wie er beter staat. Met de volgende zet gooit Jannes de knuppel in het hoenderhok.

23. 28-22 9-14, 24. 34-30 10-15, 25. 30-25 7-11, 26. 48-43 11-17, 27. 22x11 16x7.

Krajenbrink vertrouwt het niet...

28. 33-28 7-11, 29. 39-33 11-16, 30. 43-39 6-11, 31. 39-34 24-30, 32. 35x24 19x39, 33. 33x44 13-19, 34.

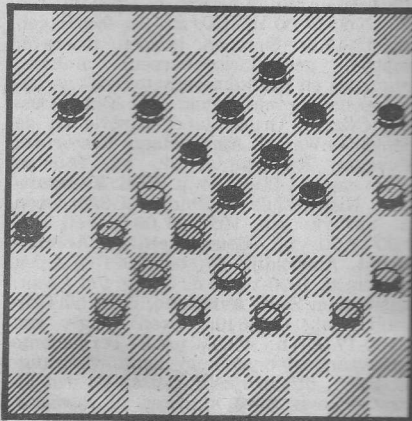

DIAGRAM I

38-33 20-24, 35. 42-38 18-23, 36. 44-39 3-9, 37. 27-22 11-17, 38. 22x11 16x7, 39. 31-27 8-13, 40. 36-31 2-8.

Mogelijk dacht Krajenbrink in deze fase van de strijd hele goede kansen te hebben. Ongetwijfeld heeft hij ergens sterker kunnen spelen, want in de partij laat hij zich lelijk verrassen.

41. 27-22 12-18, 42. 31-27 7-11, 43. 40-35 8-12, 44. 45-40.

Zie diagram I.

Voor de hand ligt nu 11-16, maar dan volgt prachtig 22-17!! (een gambiet in de meest geïndigde vorm) 12x21, 40-34, 15-20, 34-30, 23-29, 28-23 en wedden dat er iets winnends uitrolt?

Zwart kiest eieren voor zijn geld.

44. 12-17, 45. 40-34 17-21, 46. 27x7 18x27, 47. 32x21 23x41, 48. 21-16 41-47, 49. 34-29 26-31, 50. 29x20 15x24, 51. 7-1 31-37, 52. 38-32 37x28, 53. 33x22 24-30, 54. 35x24 19x30, 55. 25x34 14-19, 56. 22-17 19-23, 57. 1x29 47x15, 58. 17-11.

Tot de 58<sup>e</sup> zet verkeerden beide spelers in de veronderstelling, dat de vijftig zetten nog niet gehaald waren. Vandaar het zwakke spel van zowel de wit- als de zwartspeler (vooral wits 56<sup>e</sup> zet).

Na de 58<sup>e</sup> zet kwamen de spelers remise overeen.

Tenslotte een partij van Anstoll

Gantwerg...  
reidkampio...  
dagen te l...  
smakelijk...  
Nederlands...  
tauntijkt al...

Zwart: H. J...  
Wit: A. G...

1. 32-28...  
3. 37-32...

De inle...  
openingswa...  
gespeeld in...  
met als 3...  
46-41, 8-1...  
14-19, 45-4...  
37x28, 16-1...



DIAGRAM II