

In deze rubriek besteden we voor de tweede en tevens laatste maal aandacht aan het UPDB-kampioenschap 1988, opnieuw door middel van partijfragmenten, opgestuurd door Harry de Waard.

18  
5  
1988

# DAMMEN

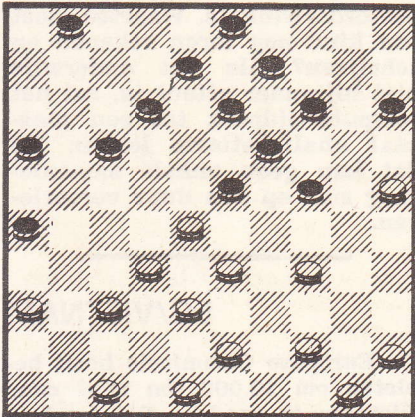

Zwart: A. Tjong A Ong

Wit: P. van Splunter

We beginnen met een grove blunder van ex-halve-finalist P. van Splunter (5e ronde) 26. 36-31? En er volgde, toch wel een beetje verraderlijk: 26. ♀. 23-29; 27. 34x23, 24-30; 28. 25x34, 17-22; 29. 28x17, 19x30 en later 0-2.

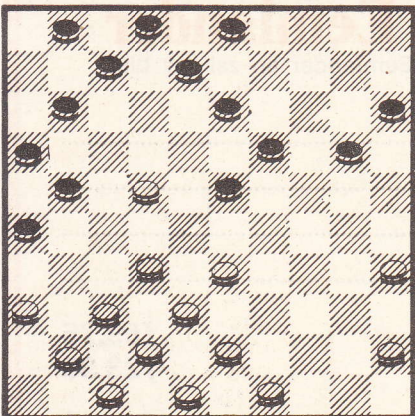

Zwart: H. C. de Waard.

Wit: R. Knevel.

Een fragment uit de 8e ronde. Na 23. 35-30? was de problemist De

Waard er als de kippen bij om, middels een aardige forcing, de partij te beslissen. 23. ..., 20-24! 24. 30-25, 24-29; 25. 33x24, 19x30; 26. 35x24, 26-31; 27. 37x6, 23-29; 28. 34x23, 13-18; 29. 22x13, 8x46 en 0-2.

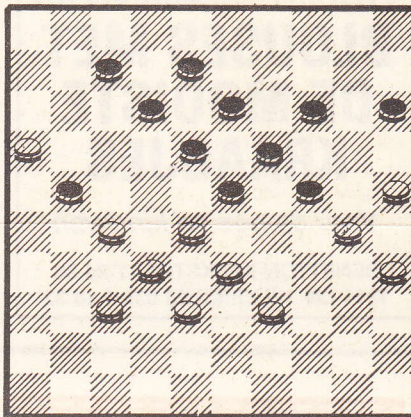

Zwart: P. van Splunter

Wit: A. Lekkerkerker

Tenslotte een vreemde ontwikkeling vanuit een klassieke middenspelpositie (9e ronde). 39. ... 23-29? 40. 28-22, 18-23; 41. 22-17, 23-28; 42. 32x34, 21x41; 43. 17-11, 41-46; 44. 11x2, 12-17; 45. 34-29? 17-21; 46. 29x18, 19-23; 47. 2x37, 46x7; 48. 16x27 met remise.

Oplossing opgave 2786. Vaardigheidstest.

Zwart: 7, 9, 12, 13, 14, 15, 17, 20, 22, 24, 27, 36.

Wit: 25, 29, 33, 34, 37, 43, 45, 46, 47, 48, 49, 50.

Oplossing 47-11 (36x47) 48-42 (47-38) 43x21 (17x26) 37-31 (26x37) 46-41 (37x46) 29-23 (46x19) 33-29

(24x33) 34-30 (19x35) 45-40 (35x44) 50x10 (15x4) 25x3†

Een niet-alledaagse afwikkeling!

Goed opgelost door A. Wilhelmus, W. Th. Lensink, E. van Dijk en J. van Hengel (allen Hilversum). De heer Wilhelmus verstrekte mij tevens de volgende informatie: **Het Hilversums Damgenootschap (HDG) heeft iedere maandagavond speelavond van 19.30 tot 22.00 uur in buurthuis De Spoel, J. van Beierenstraat 123c, Hilversum. Secretaris van HDG is F. Huiting, tel. 035-833130.**

Nieuwe opgave: no. 2787

Auteur: G. A. Cremer †

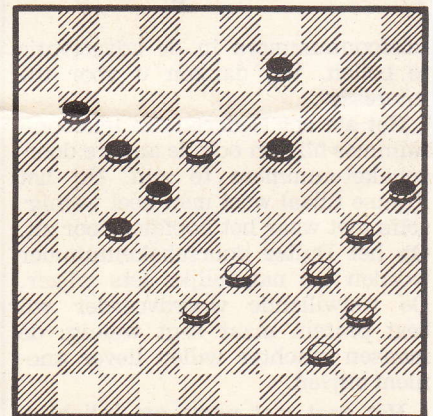

Onlangs overleed op 88-jarige leeftijd de Veendammer G. A. Cremer. Ter oplossing een eenvoudig miniatuur van deze markante problemist. De nadruk ligt op het eindspelletje. Oplossingen kunnen weer tot enige dagen na verschijning worden toegestuurd (Uilenstede 427, 1183 AE Amstelveen). Succes!

ERIC VAN DUSSELDORP