

DAMMEN

De halve finales van het kampioenschap van Nederland zijn in volle gang. Ofschoon er, op het moment dat ik deze ruriëk schrijf, nog drie ronden gespeeld moeten worden, kan een tweetal spelers plaatsing voor de finale nauwelijks ontgaan: de Fries Auke Scholma en de Gelderlander Jos Stokkel.

Ook andere spelers hebben inmiddels aardige dingen laten zien. In deze rubriek presenteer ik u de notatie van een boeiende omsingelingspartij tussen I. Greveraars en E. Dollekamp, in voortreffelijke stijl gewonnen door laatstgenoemde, en tevens een luchtige, combinatieve zege van debutant P. van Splunter op de gerenommeerde C. van Leeuwen.

I. Greveraars-E. Dollekamp 0-2

1. 32-28, 17-12; 2. 28x17, 11x22; 3. 37-32, 6-11; 4. 41-37, 19-23; 5. 46-41, 11-17; 6. 34-29, 23x34; 7. 40x29, 14-19; 8. 44-40, 10-14; 9. 32-28, 5-10; 10. 38-32, 20-25; 11. 50-44, 14-20; 12. 42-38, 9-14; 13. 48-42, 3-9; 14. 40-34, 19-23; 15. 28-19, 14x23; 16. 32-28, 23x32; 17. 37x28, 16-21; 18. 31-26, 21-27; 19. 38-32, 27x38; 20. 43x32, 10-14; 21. 42-38, 14-19; 22. 44-40, 19-23; 23. 28x19, 13x24; 24. 49-43, 9-13; 25. 47-42, 4-9; 26. 32-28, 9-14; 27. 41-37, 13-19; 28. 37-31, 7-11; 29. 42-37, 11-16; 30. 37-32, 1-6; 31. 31-27, 22x31; 32. 26x37, 18-22; 33. 36-31, 16-21; 34. 31-26, 8-13; 35. 37-31, 12-18; 36. 31-27, 22x31; 37. 36x27, 18-22; 38. 35-30, 24x44; 39. 39x50 en met een schijf minder

zonder enige compensatie besloot de Brabander er de brui aan te geven. Een lust voor het oog, deze omsingeling van Dollekamp.

Een heel verrassende versie van de bekende Haarlemmer zet werd uitgevoerd door P. van Splunter.

Zwart (P. van Splunter): 1, 2, 3, 4, 5, 8, 9, 14, 15, 16, 17, 18, 19, 23, 26.

Wit (C. van Leeuwen): 25, 27, 32, 33, 34, 35, 38, 39, 41, 42, 43, 45, 47, 48, 49.

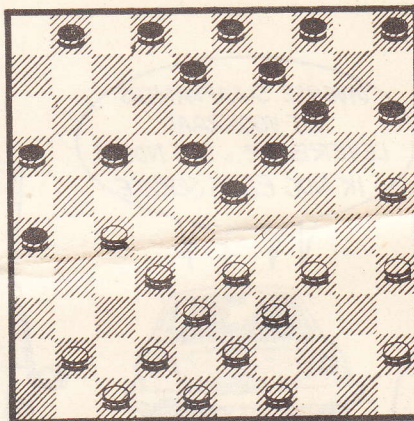

Van Leeuwen speelde nietsvermoedend 19. 33-28? en als ik u nu zeg dat de „Haarlemmer” erin zit, dan zult u toch beslist een paar minuten moeten turen. Zwart aarzelde niet lang: 19. ..., 16-21; 20. 27x16, 17-21; 21. 16x27, 26-31; 22. 27x36, 18-22; 23. 28x17, 23-29; 24. 34x23, 19x46; 25. 17-11, 14-20; 26. 25x14, 46x10 en zwart borg zijn dam op en won.

VORIGE OPGAVE No. 2779

S. Jusjkwewitsj (USSR)

Zwart: 1, 4, 9, 10, 11, 13, 14, 16, 19, 28, 29, 33, 36, 40.

Wit: 6, 12, 17, 18, 22, 25, 30, 38, 41, 42, 43, 48, 50.

Oplossing: 25-20 (14x34) 50-45 (36x47) 43-39 (34x32) 45x3 (47x38) 18x9 (4x13) 48-43 (38x49) 12-7 (1x21) 6x26 (28x17) 3x27 (49x21) 26x17 met winst. Goed opgelost en ingezonden door R. de Graaf (Bussum), M. Versteeg en G. J. de Bruijn (beiden Huizen), J. van Hengel en W. Th. Lensink (beiden Hilversum).

NIEUWE OPGAVE No. 2780

Auteur: W. Moeliar, USSR.

Zwart: 8, 18, 19, 22, 23, 27, 28, 32.

Wit: 14, 31, 33, 34, 36, 39, 42, 48.

Ter oplossing een niet-alledaagse opgave. Wit begint en wint. Ontledingen kunnen weer tot enige dagen na verschijning worden toegezonden. (Uilenstede 427, 1183 AE Amstelveen) Veel succes!

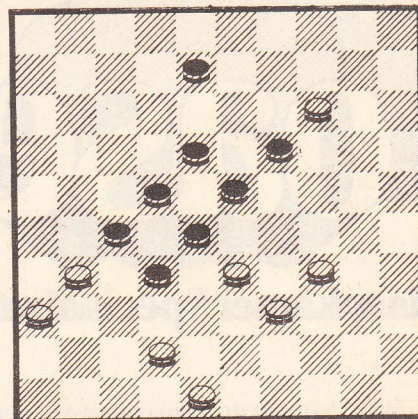

ERIC VAN DUSSELDORP