

# DAMMEN

28  
0  
1985

Uitgave nr. 18 van de „Persvereniging van damredacteuren” d.d. 20-06-'85 toont ons een drietal partijen waarin een winstcombinatie door een van de spelers is overzien. Ter lering ende vermaec laat ik dit trio slagzetten hieronder de revue passeren. Het aardige is, dat het in alle gevallen juist de sterkste speler is, die de fout of blunder begaat, zonder dat de underdog daar overigens van profiteert.

Een zwakkere speler zal doorgaans niet op een strategische manier kunnen zegevieren over zijn meerbegaafde combattant; een slagzet behoort echter wél tot de mogelijkheden, maar dan moet een en ander natuurlijk wel onderkend worden. In onderstaande fragmenten is dat, zoals gezegd, niet gebeurd.

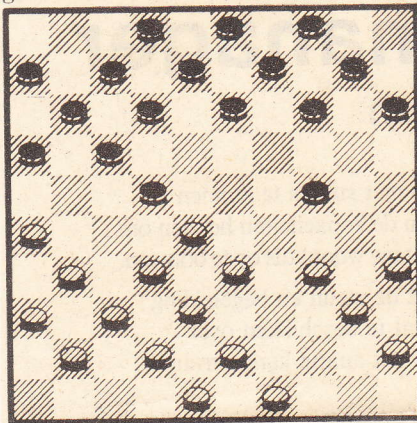

Zwart (J. Vigné) 2, 3, 4, 6 t.m. 17, 22, 24.  
Wit (C. van Leeuwen) 26, 28, 31 t.m. 38, 40, 41, 42, 43, 45, 48, 49.

Een stelling uit de interland Frankrijk-Nederland.

Na 19.43-39?? verzuimde de zwakke Fransman de winst door 19...24-29; 20. 34x23, 22-27; 21. 32x21, 16x27; 22. 31x22, 13-18; 23. 22x13, 9x29; 24. 33x24, 17-21; 25. 26x17, 11x44 met in elk geval schijfwinst; een standaardzetje!

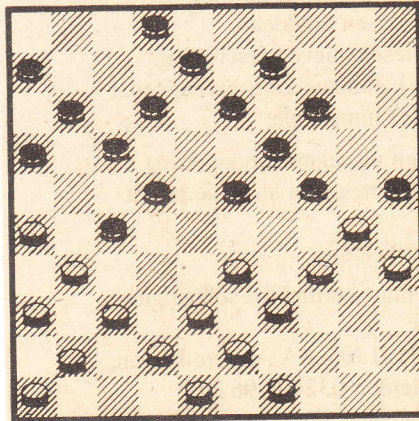

Zwart (W. Wesselink) 2, 6, 8, 9, 11, 12, 13, 14, 16, 17, 22, 23, 24, 25, 27.

Wit (O. Bonnave) 26, 30, 31, 33 t.m. 39, 41, 42, 43, 46, 48, 49.

De witspeler staat in de diagrams-tand als een dweil, maar een combinatie winst is hier mogelijk door 23. 34-29, 23x34; 24. 33-28, 22x44; 25. 49x20, 25x34; 26. 31x22, 17x28; 27. 38-32,

14x25; 28. 32x3. Overigens slaagde de Vordenaar Wieger Wesselink er niet in om deze partij te winnen.

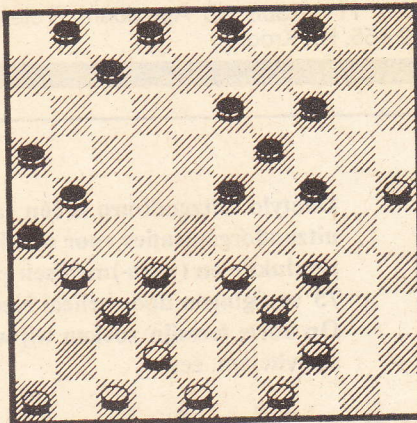

Zwart (D. Verschueren) 1, 2, 3, 4, 7, 13, 14, 16, 19, 21, 23, 24, 26.

Wit (H. Verpoest) 25, 31, 32, 33, 34, 37, 39, 42, 44, 46, 47, 48, 49.

In deze stelling uit het kampioenschap van België vervolgde Hugo Verpoest met 30. 47-41? kennelijk met de bedoeling om d.m.v. 32-38 etc. op te stoten.

Zijn tegenstander zag nu de volgende combinatie over het hoofd: 30.. 21-27; 31. 31x22, 26-31; 32. 37x26, 23-29; 33. 34x23, 19x37; 34. ad. lib.. 16-21; 35. 26x17, 14-20; 36. 25x14, 3-9; 37. 14x3, 2-8; 38. 3x12, 7x47!!

De eerste twee slagzetten zijn aangegeven door Frank Teer, de derde door ex-wereldkampioen Ton Sijbrands.

Vorige opgave: no. 2725.

Red.

Zwart: 36, 37, 41.

Wit: dammen op 21, 27, 38.

Winst door 21-16 (41-46 AB) 38-32, 27-31 en 16x5+ A (41-47) 38-42 en 16x46+ B (37-42) 38x47 (41-46) 47-41 en 16x32+. Goede oplossing ontvangen van M. Versteeg (Huizen).

Nieuwe opgave: no. 2726.

Auteur: A. Doornbos (1953).

Zwart: 1, 6, 8, 9, 10, 20, 25, 27.

Wit: 22, 31, 33, 34, 35, 40, 46, 47.

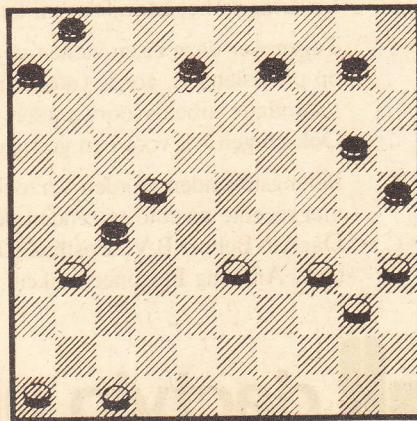

De oplossing van bovenstaande opgave kunt u me weer tot enige dagen na verschijning toesturen. (Uilenstede 427, 1183 AE Amstelveen).